

**Mestna občina Ljubljana, Mestni trg 1, Ljubljana, ki jo zastopa
Županja
Viktorija POTOČNIK**

in

**Občina Dobrova – Polhov Gradec, Ul. Vladimirja Dolničarja 2, ki jo
zastopa
Župan
Janez OVEN**

sklepata

na podlagi Zakona o lokalni samoupravi (Uradni list RS, št. 72/93, 6/94-odl. US št. 45/94-odl. US, 57/94, 14/95, 20/95- odl. US, 63/95- obvezna razlaga, 9/96- odl. US, 44/96- odl. Odl. US, 26/97, 70/97 in 74/98) in Zakona o ustanovitvi občin ter določitvi njihovih območij (Uradni list RS, št. 60/94)

DOGOVOR O DELITVI PREMOŽENJA

z namenom ureditve premoženjskopравnih razmerij nastalih med občinami, ki so ustanovljene na območju prejšnjih ljubljanskih občin.

1. člen

Razmerja oziroma odstotki, ki pripadajo vsaki posamezni občini so določeni na podlagi

- *dohodnine (upošteva se podatek o ustvarjeni dohodnini za leto 1992)*
- *števila prebivalcev (podatki objavljeni v Poročevalcu DZ RS št. 47/94)*
- *površine (upošteva se površina novonastalih občin na dan 1.1.1995)*

in sicer v razmerjih:

47,5 % dohodnina
47,5 % prebivalci
5 % površina.

2. člen

Na podlagi tako določenih razmerij je višina pripadajočih deležev naslednja:

Občina Brezovica	2, 76 %	Občina Dobrova – Polhov Gradec	2, 09 %
Občina Dol	1, 26 %	Občina Ig	1, 83 %
Občina Medvode	3, 84 %	Občina Škofljica	1, 80 %
Občina Velike Lašče	1, 39 %	Občina Vodice	1, 05 %
Mestna občina Ljubljana	83, 12%	Občina Horjul	0, 86 %.

3. člen

Sporazumno določena višina denarnih sredstev, za poravnavo razlike v premoženju med strankama tega dogovora znaša 141.606.639,48 SIT, ki izhaja iz skupne osnove za delitev, to je 4.500.000.000,00 SIT, ki je povečana s temeljno obrestno mero (TOM) v obdobju 1.1.1995 do 31.12.1999, v skladu z zgoraj navedenimi odstotki.

4. člen

Mestna občina Ljubljana bo tako določen znesek Občini Dobrova – Polhov Gradec poravnala v 2 letih na njihov žiro račun, v naslednjih obrokih:

- do 30.06.2000 v višini 50 % zneska, določenega v 3. členu tega dogovora
- do 30.06.2001 preostanek zneska, določenega v 3. členu tega dogovora.

V primeru, da Mestna občina Ljubljana, znesek poravnava v treh obrokih, to je do 30.06.2002, je dolžna občini Dobrova – Polhov Gradec poravnati revaloriziran znesek od 1.1.2000 dalje do dneva plačila.

V primeru, da katerakoli občina prejme od Mestne občine Ljubljana višji znesek, kot ji pripada po določenem deležu od skupne osnove, določene v 3. Členu tega dogovora, je Mestna občina Ljubljana dolžna občini Dobrova – Polhov Gradec poravnati tako ugotovljeno razliko v višini zneska, ki ji pripada glede na njen delež.

V primeru, da bi se po podpisu tega dogovora našlo še novo premoženje, ki spada v delitveno bilanco skupnega premoženja občin, ki so ustanovljene na območju prejšnjih ljubljanskih občin, Mestna občina Ljubljana izplača občini Dobrova – Polhov Gradec znesek, ki ustreza deležu občine Dobrova – Polhov Gradec na navedenem premoženju.

5. člen

Delitev nepremičnin med strankama tega dogovora se opravi po legi, kar pomeni, da nepremičnina pripada občini, na katerem območju nepremičnina leži.

Počitniški objekti, navedeni v poročilu, ki je sestavni del tega dogovora, pripadejo v last in posest Mestne občine Ljubljana. Možnost uporabe počitniških objektov pa imajo tudi vsi uslužbenci primestnih občin, ki so pravne naslednice bivših ljubljanskih občin.

V primeru, da Mestna občina Ljubljana proda katerikoli počitniški objekt iz tega dogovora, je dolžna izplačati občini Dobrova – Polhov Gradec delež v višini 2,09 % od pridobljene kupnine najkasneje v 30 dneh po prejemu le te. Delež kupnine, ki ga je Mestna občina Ljubljana dolžna izplačati, se zmanjša za sredstva, vložena v adaptacijo in vzdrževanje tega objekta od 1.1.1995 dalje.

6. člen

Ostalo premoženo premoženje se med strankama tega dogovora deli tako, da vsaki občini pripada tisto premoženo premoženje, ki ga ima občina v posesti v trenutku podpisa tega dogovora.

7. člen

Tako določena poravnava pomeni poravnavo razlike v premoženju Mestne občine Ljubljana in Občine Dobrova – Polhov Gradec, ki sta ustanovljeni na območju prejšnjih ljubljanskih občin, to so Ljubljana Center, Ljubljana Vič, Ljubljana Bežigrad, Ljubljana Šiška, Ljubljana Moste Polje in prejšnjega Mesta Ljubljane, razen ureditve premoženja in pravic, ki se nanašajo na javno podjetje Holding Mesta Ljubljane d.o.o., družbe za upravljanje in gospodarjenje z javnimi podjetji, ki je bila ustanovljena s sklepom registrskega sodišča z dne 5.10.1994 pod Srg 13178/94 in se vodi pod vl.št. 1/25680 pri registrskem oddelku Okrožnega sodišča v Ljubljani.

Vprašanje premoženja in pravic, ki se nanašajo na javno podjetje Holding mesta Ljubljane, bo urejeno ločeno s posebnim dogovorom.

8. člen

Mestna občina Ljubljana se zavezuje, da bo občini Dobrova – Polhov Gradec, zagotavljala izvajanje vseh dejavnosti v okviru obveznih in izbirnih gospodarskih javnih služb s sedežem v Mestni občini Ljubljana, v tolikšnem obsegu kot dosedaj, do sklenitve posebnega dogovora, navedenega v 7. členu tega dogovora.

9. člen

Stranki tega dogovora soglašata, da bosta vprašanja delovanja Stanovanjskega sklada ljubljanskih občin in način gospodarjenja ter upravljanja s stanovanji, ki ležijo na območju občine Dobrova- Polhov Gradec, uredili s posebnim dogovorom.

10. člen

Tako sklenjena poravnava pomeni, da je enkrat za vselej določena in dogovorjena višina razlike v premoženju, ki je predmet delitve premoženja bivših ljubljanskih občin, med strankama tega dogovora, ki se s podpisom te poravnave odpovedujejo vsem nadaljnjim zahtevam po delitvi premoženja iz tega naslova ali sodnim postopkom, razen po tretjem in četrtem odstavku 4. člena tega dogovora.

11. člen

Tako določen dogovor prične veljati z dnevom podpisa obeh strank dogovora.

V Ljubljani, 09 -03- 2000

MESTNA OBČINA
LJUBLJANA
Županja

Viktorija POTOČNIK

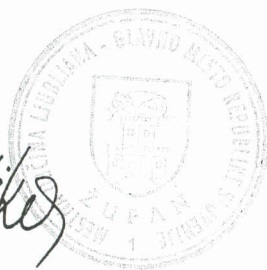

OBČINA DOBROVA
POLHOV GRADEC

Župan

Janez OVEN



ANEKS K DOGOVORU O DELITVI PREMOŽENJA – DELITVENI BILANCI

ki ga sklenejo

Mestna občina Ljubljana, ki jo zastopa županja Viktorija POTOČNIK

in

Občina Dol pri Ljubljani, ki jo zastopa župan Anton JEMEC kakor sledi:

Občina Medvode, ki jo zastopa župan Stanislav Žagar

Občina Brezovica, ki jo zastopa župan Drago Stanovnik

Občina Velike Lašče, ki jo zastopa župan Anton Zakrajšek

Občina- Dobrova- Polhov Gradec, ki jo zastopa župan Janez Oven

Občina Ig, ki jo zastopa župan Ciril Podržaj

Občina Škofljica, ki jo zastopa župan Jože Jurkovič

Občina Horjul, ki jo zastopa župan Danijel Fortuna

1.člen

Pogodbeniki se dogovorijo, da Mestna občina Ljubljana jamči vsem pogodbenikom iz te pogodbe, da bo na prvi poziv upravičencev poravnala vsako obveznost prej navedenih pogodbenikov, ki je ali bo nastala na temelju pravnega nasledstva prej navedenih samoupravnih lokalnih skupnosti bivših ljubljanskih občin in Mesta Ljubljane (označenih v osnovnem dogovoru), kot to izhaja iz osnovnega dogovora o delitvi premoženja- delitvene bilance.

Ljubljana, 14.6.2001

Občina Dol pri Ljubljani, župan Anton JEMEC

Občina Medvode, župan Stanislav Žagar

Občina Brezovica, župan Drago Stanovnik

Občina Velike Lašče, župan Anton Zakrajšek

Občina- Dobrova- Polhov Gradec, župan Janez Oven

Občina Ig, župan Ciril Podržaj

Občina Škofljica, župan Jože Jurkovič

Občina Horjul, župan Daniel Fortuna

Mestna občina Ljubljana
Županja
Viktorija POTOČNIK

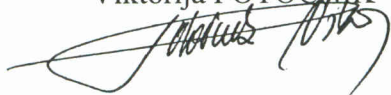



VRHOVNO SODIŠČE
REPUBLIKE SLOVENIJE

Informacijski sistem eZK

Redni izpis iz zemljiške knjige

čas izdelave izpisa: 15.4.2019 - 7:51:21

Nepremičnina

tip nepremičnine: 1 - zemljiška parcela
vir ID znaka: 1 - zemljiški kataster
ID znak: parcela 1986 1238/5

katastrska občina 1986 POLHOV GRADEC **parcela** 1238/5 (ID 6950839)

Plombe:

Z nepremičnino ni povezana nobena zemljiškoknjižna zadeva, o kateri še ni pravnomočno odločeno.

Osnovni pravni položaj nepremičnine:

ID osnovnega položaja: 19957649
vrsta osnovnega položaja: 101 - vknjižena lastninska pravica
delež: 1/1
imetnik:
1. matična številka: *podatek ni vpisan*
firma / naziv: Splošno ljudsko premoženje
naslov:
začetek učinkovanja vpisa imetnika 04.02.2019 11:04:35

omejitve: Opozorilo: v primeru več omejitev z istim časom učinkovanja vpisa se vrstni red ugotovi na podlagi dodatnih opisov pri posamezni izvedeni pravici ali zaznambi.

ID omejitve	čas začetka učinkovanja	vrsta
11980867	01.01.1849 00:00:00	612 - zaznamba - urejanje prostora
11042214	21.06.2006 09:45:00	415 - vknjižena nepravna stvarna služnost
17630731	29.09.2015 13:06:50	612 - zaznamba - urejanje prostora

Podrobni podatki o izvedenih pravicah in zaznambah:

ID pravice / zaznambe 11980867
čas začetka učinkovanja 01.01.1849 00:00:00
vrsta pravice / zaznambe 612 - zaznamba - urejanje prostora
glavna nepremičnina: **katastrska občina** 1986 POLHOV GRADEC **parcela** 1238/4 (ID 6950838)
podatki o vsebini pravice / zaznambe

dodatni opis:

Vlož. 11.3.2002, Dn. št. 4575/2002

Na podlagi 16. čl. zakona o varstvu kulturne dediščine (Ur.l. RS št. 7/99) in odloka o razglasitvi gradu, vodnjaka in parka Polhov Gradec za kulturni spomenik državnega pomena (Ur.l. RS št. 81/99 in 66/01) se zaznamuje, da je del parc. št. 1238/1 kulturni spomenik državnega pomena.

zveza - ID osnovnega položaja:

19957649

pravice / zaznambe pri izvedeni pravici / zaznambi:*Pri izvedeni pravici / zaznambi ni vpisana nobena pravica ali pravno dejstvo*

ID pravice / zaznambe 11042214
čas začetka učinkovanja 21.06.2006 09:45:00
vrsta pravice / zaznambe 415 - vknjižena neprava stvarna služnost
glavna nepremičnina: katastrska občina 1986 POLHOV GRADEC parcela 1238/4 (ID 6950838)

podatki o vsebini pravice / zaznambe

dodatni opis:

Na podlagi služnostne pogodbe št. 221/2006 z dne 19.4.2006 ter izjave št. 254-1632/06 z dne 8.5.2006, se pri parc. št. 1238/1 te k.o., vknjiži služnostna pravica izgradnje, dostopa, vzdrževanja, popravila in rekonstrukcije 20 kV voda za infrastrukturni objekt TP Polhov Gradec-grad z 20 kV vodom v korist imetnika pravice.

imetnik:

1. matična številka: 5227992000
 firma / naziv: ELEKTRO LJUBLJANA, podjetje za distribucijo električne energije, d.d.
 naslov: Slovenska cesta 056, 1000 Ljubljana
 začetek učinkovanja vpisa imetnika 21.06.2006 09:45:00

zveza - ID osnovnega položaja:

19957649

pravice / zaznambe pri izvedeni pravici / zaznambi:*Pri izvedeni pravici / zaznambi ni vpisana nobena pravica ali pravno dejstvo*

ID pravice / zaznambe 17630731
čas začetka učinkovanja 29.09.2015 13:06:50
vrsta pravice / zaznambe 612 - zaznamba - urejanje prostora
glavna nepremičnina: katastrska občina 1986 POLHOV GRADEC parcela 1238/4 (ID 6950838)

podatki o vsebini pravice / zaznambe

organ, ki vodi postopek Vlada Republike Slovenije
 opr. št. postopka 00716-10/2015

dodatni opis:

nepremičnina, del do izmere 350 m2, v naravi stavbni kompleks grad in park Polhov Gradec ter Neptunov vodnjak, se zaznamuje kot javna infrastruktura na področju kulture

zveza - ID osnovnega položaja:

19957649

pravice / zaznambe pri izvedeni pravici / zaznambi:*Pri izvedeni pravici / zaznambi ni vpisana nobena pravica ali pravno dejstvo*



VRHOVNO SODIŠČE
REPUBLIKE SLOVENIJE

Informacijski sistem eZK

Redni izpis iz zemljiške knjige

čas izdelave izpisa: 15.4.2019 - 7:52:10

Nepremičnina

tip nepremičnine: 1 - zemljiška parcela
vir ID znaka: 1 - zemljiški kataster
ID znak: parcela 1986 1255

katastrska občina 1986 POLHOV GRADEC **parcela** 1255 (ID 990670)

Plombe:

Z nepremičnino ni povezana nobena zemljiškoknjižna zadeva, o kateri še ni pravnomočno odločeno.

Osnovni pravni položaj nepremičnine:

ID osnovnega položaja: 4191466
vrsta osnovnega položaja: 101 - vknjižena lastninska pravica
delež: 1/1
imetnik:
1. matična številka: *podatek ni vpisan*
firma / naziv: Splošno ljudsko premoženje
naslov:
začetek učinkovanja vpisa imetnika 01.01.1849 00:00:00

omejitve:

Vpisana ni nobena pravica ali pravno dejstvo, ki omejuje lastninsko pravico na nepremičnini



VRHOVNO SODIŠČE
REPUBLIKE SLOVENIJE

Informacijski sistem eZK

Redni izpis iz zemljiške knjige

čas izdelave izpisa: 15.4.2019 - 7:51:44

Nepremičnina

tip nepremičnine: 1 - zemljiška parcela
vir ID znaka: 1 - zemljiški kataster
ID znak: parcela 1986 1258

katastrska občina 1986 POLHOV GRADEC **parcela** 1258 (ID 1158865)

Plombe:

Z nepremičnino ni povezana nobena zemljiškoknjižna zadeva, o kateri še ni pravnomočno odločeno.

Osnovni pravni položaj nepremičnine:

ID osnovnega položaja: 4191471
vrsta osnovnega položaja: 101 - vknjižena lastninska pravica
delež: 1/1
imetnik:
1. matična številka: *podatek ni vpisan*
firma / naziv: Splošno ljudsko premoženje
naslov:
začetek učinkovanja vpisa imetnika 01.01.1849 00:00:00

omejitve:

Vpisana ni nobena pravica ali pravno dejstvo, ki omejuje lastninsko pravico na nepremičnini



VRHOVNO SODIŠČE
REPUBLIKE SLOVENIJE

Informacijski sistem eZK

Redni izpis iz zemljiške knjige

čas izdelave izpisa: 15.4.2019 - 7:54:41

Nepremičnina

tip nepremičnine: 1 - zemljiška parcela
vir ID znaka: 1 - zemljiški kataster
ID znak: parcela 1986 1237/1

katastrska občina 1986 POLHOV GRADEC **parcela** 1237/1 (ID 3341481)

Plombe:

Z nepremičnino ni povezana nobena zemljiškoknjižna zadeva, o kateri še ni pravnomočno odločeno.

Osnovni pravni položaj nepremičnine:

ID osnovnega položaja: 4191463
vrsta osnovnega položaja: 101 - vknjižena lastninska pravica
delež: 1/1
imetnik:
1. matična številka: *podatek ni vpisan*
firma / naziv: Splošno ljudsko premoženje
naslov:
začetek učinkovanja vpisa imetnika 01.01.1849 00:00:00

omejitve:

Vpisana ni nobena pravica ali pravno dejstvo, ki omejuje lastninsko pravico na nepremičnini

Infrastruktura (vir Ob ina) > Cestno omrežje (BCP)

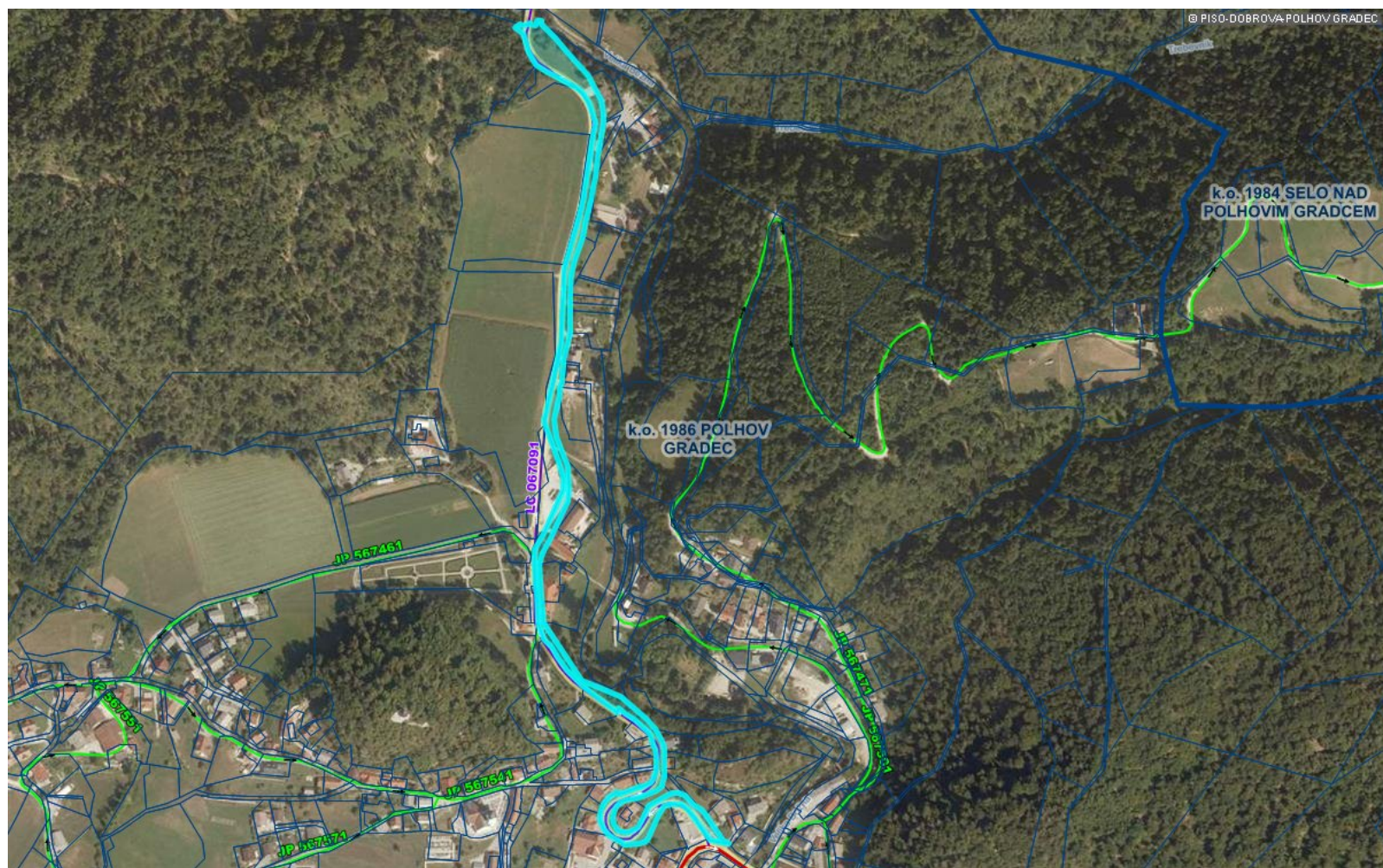

LEGENDA:

- Ceste
- DRZAVNE CESTE
 - AC - avtocesta
 - HC - hitra cesta
 - G1, G2, R1, R2, R3, RT
 - OB INSKE CESTE
 - LZ - lokalne zbirne ceste
 - LK - lokalne krajevne ceste
 - LC - lokalne ceste
 - JP - javne poti
 - KJ - javne poti za kolesarje
 - LG - glavne mestne ceste
- KAT- oznaka
- ODSEK
- Oznake cest
- KAT- oznaka
- ODSEK
- Gozdne ceste
- Gozdne ceste
- Katastrske ob ine
- KAT- oznaka
- k.o. IME
- Parcele
- Parcele

0 200 m
merilo 1: 6386

0 10 cm
referen na linija

OZNA ENA PARCELA: katastrska ob ina: 1986-POLHOV GRADEC, parcela: 1238/5

Infrastruktura (vir Ob ina) > Cestno omrežje (BCP)

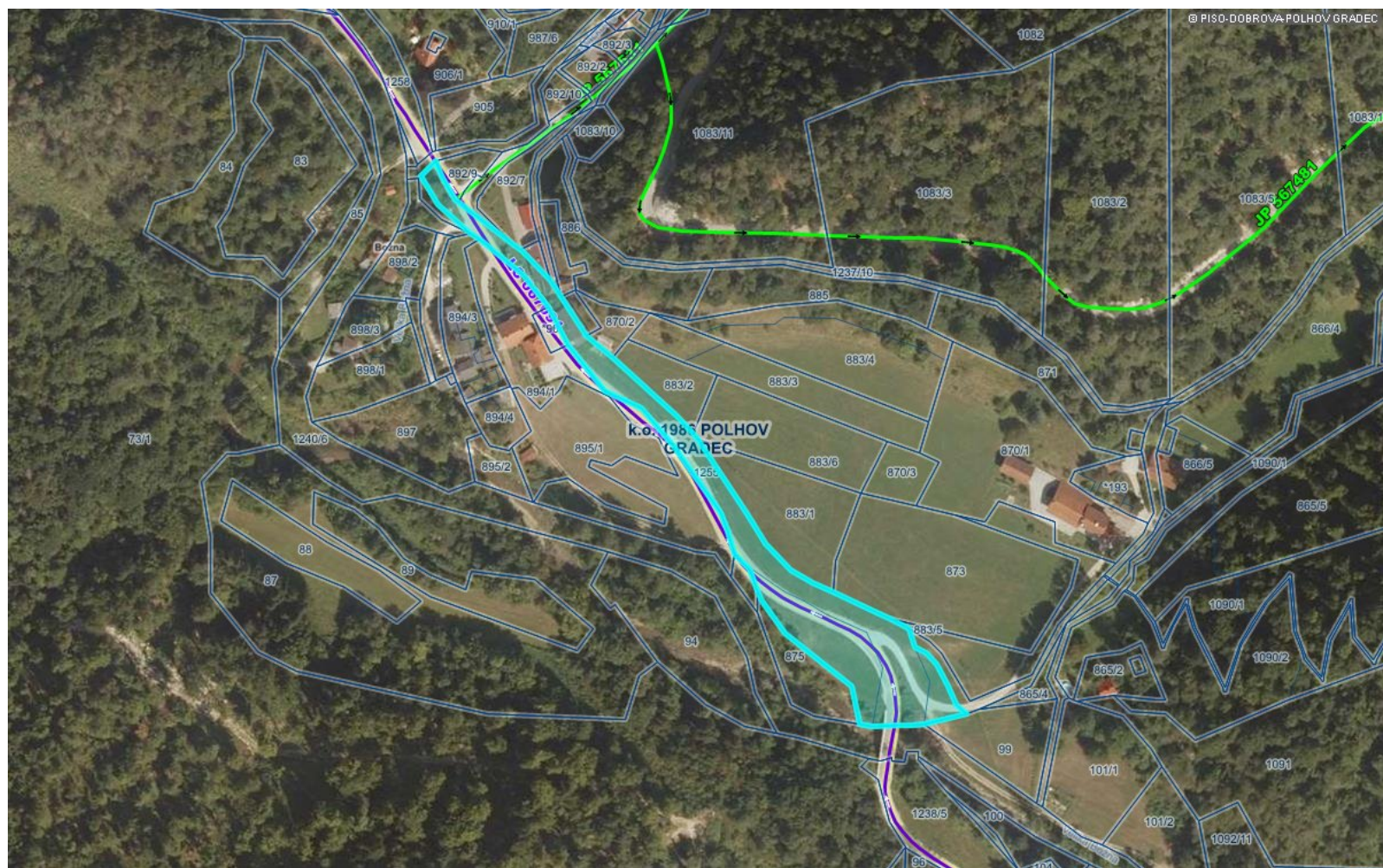

LEGENDA:

- Ceste
- DRZAVNE CESTE
 - AC - avtocesta
 - HC - hitra cesta
 - G1, G2, R1, R2, R3, RT
 - OB INSKE CESTE
 - LZ - lokalne zbirne ceste
 - LK - lokalne krajevne ceste
 - LC - lokalne ceste
 - JP - javne poti
 - KJ - javne poti za kolesarje
 - LG - glavne mestne ceste
- KAT- oznaka
- ODSEK
- Oznake cest
- KAT- oznaka
- ODSEK
- Gozdne ceste
- Gozdne ceste
- Katastrske ob ine
- k.o. IME
- Parcela
- St.

0 100 m

0 10 cm

merilo 1: 2943

referen na linija

OZNA ENA PARCELA: katastrska ob ina: 1986-POLHOV GRADEC, parcela: 1255

Infrastruktura (vir Ob ina) > Cestno omrežje (BCP)



LEGENDA:

Ceste

DRZAVNE CESTE

AC - avtocesta

HC - hitra cesta

G1, G2, R1, R2, R3, RT

OB INSKE CESTE

LZ - lokalne zbirne ceste

LK - lokalne krajevne ceste

LC - lokalne ceste

JP - javne poti

KJ - javne poti za kolesarje

LG - glavne mestne ceste

KAT- oznaka

ODSEK

Oznake cest

KAT- oznaka

ODSEK

Gozdne ceste

Gozdne ceste

Katastrske ob ine



k.o. IME

Parcele



0 200 m
merilo 1: 5320

0 10 cm
referen na linija

OZNA ENA PARCELA: katastrska ob ina: 1986-POLHOV GRADEC, parcela: 1258

Infrastruktura (vir Ob ina) > Cestno omrežje (BCP)

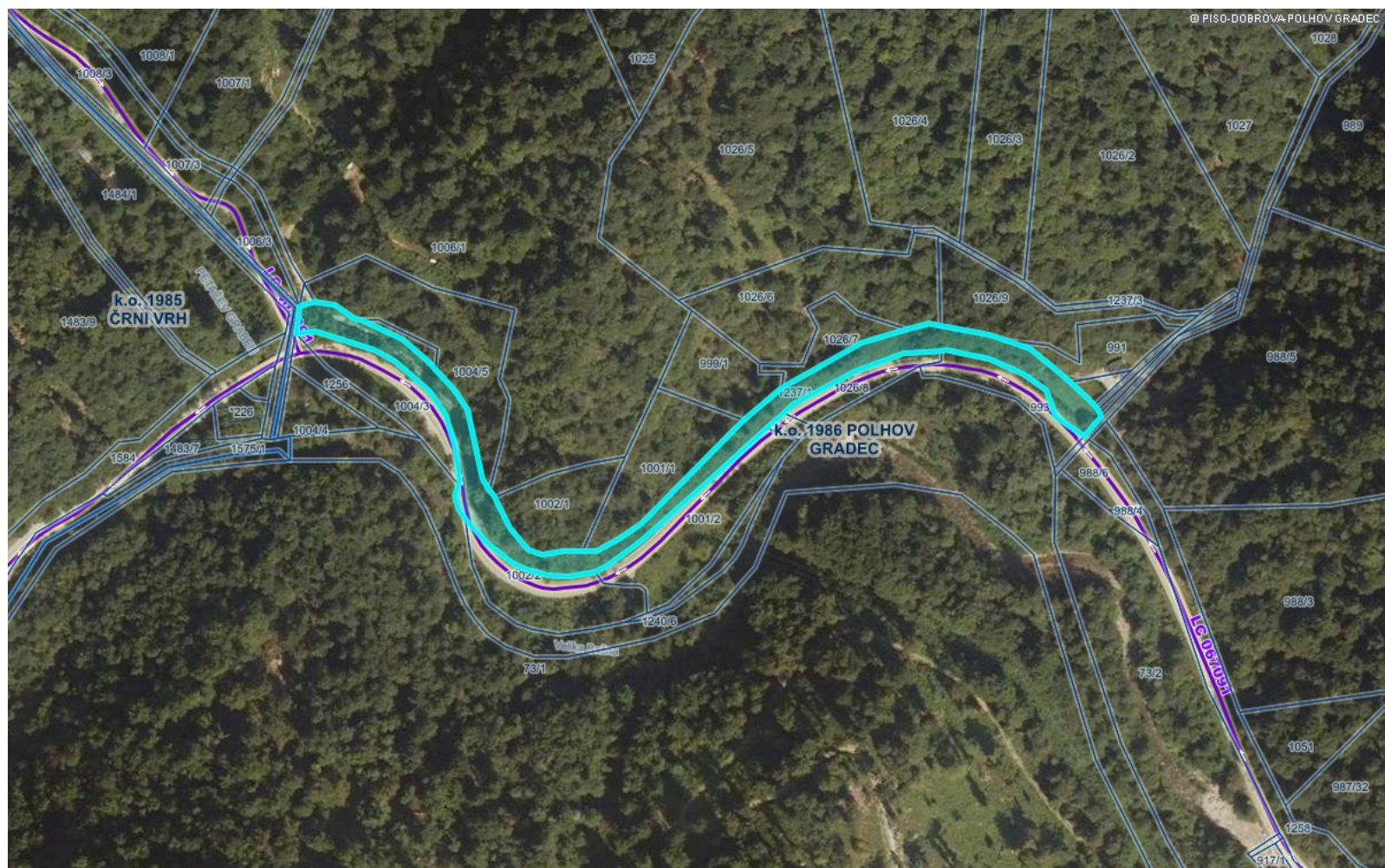

LEGENDA:

Ceste

DRZAVNE CESTE

- AC - avtocesta
- HC - hitra cesta
- G1, G2, R1, R2, R3, RT

OB INSKE CESTE

- LZ - lokalne zbirne ceste
- LK - lokalne krajevne ceste
- LC - lokalne ceste
- JP - javne poti
- KJ - javne poti za kolesarje
- LG - glavne mestne ceste

KAT- oznaka

ODSEK

Oznake cest

KAT- oznaka

ODSEK

Gozdne ceste

— Gozdne ceste

Katastrske ob ine



k.o. IME

Parcele



St.

0 100 m

0 10 cm

merilo 1: 2943

referen na linija

OZNA ENA PARCELA: katastrska ob ina: 1986-POLHOV GRADEC, parcela: 1237/1

Infrastruktura (vir Ob ina) > Cestno omrežje (BCP)



LEGENDA:

Ceste

DRZAVNE CESTE

- AC - avtocesta
- HC - hitra cesta
- G1, G2, R1, R2, R3, RT

OB INSKE CESTE

- LZ - lokalne zbirne ceste
- LK - lokalne krajevne ceste
- LC - lokalne ceste
- JP - javne poti
- KJ - javne poti za kolesarje
- LG - glavne mestne ceste

Oznake cest

- KAT- oznaka

ODSEK

Gozdne ceste

- Gozdne ceste

Katastrske ob ine



k.o. IME

0 500 m

0 10 cm

merilo 1: 13435

referen na linija

I Proj. 989 / 2003

Postzahl	Katastralzahl	Bezeichnung der Parzelle (Hausnummer, Culturgattung)	Postzahl	Katastralzahl	Bezeichnung der Parzelle (Hausnummer, Culturgattung)
1	1221/1	cesta ¹¹³⁷⁶ banovinska ^{2090 Pm²}			
2	1237/1	cesta			
3	1237/4	cesta			
4	1238/1	cesta ¹³²⁶ 1326 9672 m ² ^{9372 m²}			
5	1255	cesta			
6	1257/1	cesta ^{celo 8336} ^{7219 m²} ^{7481 m²}			
7	1258	cesta			
8	1257/2	cesta			1692
9	1257/4	cesta			57
10	1257/5	cesta			186
11	1257/6	cesta			76

Eintragung

1. Dlog 22. septembra 1941 št. 970.
Ho pollogi adriko in domu št. 1941 v gosp. knj. št. 2091/1 v m. Gradec 19. 10. 1941 ter izkazani 2090 m² se pravi poprava zaradi majhnosti parce št. 1221/1 ban. cesta v površini 11376 m².
2. Dlog 16. junija 1942 št. 392.
Ho pollogi knj. št. 1141 se pravi poprava zaradi majhnosti parce št. 1237/1 banovinska v površini 8567 m².
3. Dlog 28. 1. 1900 št. 9110.
Sodoliti kprave za ceste 1RS z dne 18. 7. 1900 št. 1314-820/1-60 se pravi parce št. 1257/2 cesta, odvisna iz feruana ^{6215 m²} št. 1255.
4. Dlog 18. 9. 1906 št. 6010. Po uarnamitnem listu in delilnem načrtu z dne 4. 4. 1905, št. 589/105 se pravi sprememba površine parce št. 1257/1 cesta 6104 m² na 6102 m²; del v izmeri 2 m ne zadruži s parce. 1912 in 189 ubisanim na št. 279 št. k.o.
5. Dlog 19. 6. 1970 št. 5239/70.
Po naznamitnem listu in delilnem načrtu z dne 27. 3. 1956, št. 2192 ter odločb. OBS ljubljana št. 100 št. 2 z dne 6. 5. 1970 št. 464-124/69 se pravi sprememba meje parce št. 1255 cesta v cesti - 4612 m².
6. Dlog 15. 10. 1971, dn. št. 8645. Priloge se, od re. adruzi parce št. 596/3 tramvaja, vprisan a v listu št. 946 št. k.o. - parce št. 1221/1 cesta - banovinska.
7. Dlog 19. 4. 1972, dn. št. 2050. Po naznamitnem listu in delilnem načrtu z dne 19. 3. 1957 ter odločb. OBS ljubljana št. 100 št. 2 z dne 10. 4. 1972, dn. št. 8645. Priloge se, od re. adruzi parce št. 1238/1 cesta - banovinska v površini 8567 m² v cesti - 10020 m² in št. 1255 cesta - 4612 m² v cesti - 4612 m².
8. Dlog 6. 5. 1970, dn. št. 5586. Po delilnem listu in naznamitnem listu z dne 16. 3. 1973, se odločb. in shlepni št. 3685/76 in priložni list št. 1257/1 cesta - 6102 m² v površini 6220 m².
9. Dlog 27. 1. 1977, dn. št. 1060. Po naznamitnem listu in delilnem načrtu z dne 15. 1. 1976 in delilnem načrtu in priložni list št. 1238/1 cesta - 10020 m² v cesti - 4612 m², št. 1257/1 cesta - 6220 m² v cesti - 7481 m² in priložni list št. 1257/1 cesta - 2090 m², št. 1257/1 cesta - 6220 m² v cesti - 7481 m².
10. Dlog 3. 12. 1971, dn. št. 8622. Po naznamitnem listu in delilnem načrtu z dne 13. 10. 1977 se pravi poprava zaradi majhnosti parce št. 1238/1 cesta - 9772 m² v cesti - 9672 m².
11. Dlog 17. 6. 1974, dn. št. 5753. Po načrtu z dne 16. 1. 1973 in odločb. št. 2. 1974 se pravi delitev parce št. 1257/2 v št. 1257/2 cesta - 1692 m², št. 1257/4 cesta - 57 m², št. 1257/1 cesta - 7481 m² in št. 1257/12 cesta - 718 m², št. 1257/5 cesta - 186 m², št. 1257/6 cesta - 76 m².

Vestfahl

Eintragung

- 1
11.2) Uloz. 4. maja 1934 št. 340.
Na podlagi kupne pogodbe z dne 26. oktobra 1930, naravnalnega lista in situacijskega načrta
se v imenih §.§. 17, 18 do 20 ter 34 zakona s. z. d. o. p. vključni lastniška pravica na
pravno barovinsko dobro.
- 2
R.1 Uloz. 31.1.1949, dn. št. 1614
Na temelju čl. 5 medle z dne 3. junija 1947, Uradni list F. L. R. št. 428/53 - 1947, se
povesti sprememba imena lastnika
Splošno ljudsko premoženje.
- 2
11.1) Uloz. 28.7.1960, dn. št. 9110.
3oodloži uprave za ceste LRS v ljubljani z dne 18.7.1960, št. 12/4-820/1-60 se zaručuje, da uprava to nepremično
upravo za ceste LRS.
uprava za ceste LRS.
- 4
11.2) Uloz. 27.1.1977, dn. št. 1066.
7o predlogu z dne 27.1.1977 se vključni upravnine vpisane v listu A, kot D.1. u
splošni rabl.

Boštjan

Eintragung

K

ph

vslovska vlomsa 457/2002

VLOŽEK RAČUNALNIŠKO USKLAJEN

Datum: _____

Podpis: _____

BYLOTEVPISA



ZEMELJSKA KNJIGA
OKRAJNO SODISCE V LJUBLJANI

Dne *23-01-2003*

Podpis *[Signature]*

Oproščeno takse po čl. *11* ZST

